



ΕΛΛΗΝΙΚΗ ΔΗΜΟΚΡΑΤΙΑ
ΥΠΟΥΡΓΕΙΟ
ΑΝΑΠΤΥΞΗΣ ΚΑΙ ΕΠΕΝΔΥΣΕΩΝ

Ενέργειες εκκίνησης των διαδικασιών για τη μετάβαση στο ΕΠΑ 2021-2025

Φορείς κατάρτισης, Χρονοδιάγραμμα ενεργειών

ΥΠΟΥΡΓΕΙΟ ΑΝΑΠΤΥΞΗΣ ΚΑΙ ΕΠΕΝΔΥΣΕΩΝ
ΓΕΝΙΚΗ ΓΡΑΜΜΑΤΕΙΑ ΔΗΜΟΣΙΩΝ ΕΠΕΝΔΥΣΕΩΝ & ΕΣΠΑ
ΓΕΝΙΚΗ Δ/ΝΣΗ ΔΗΜΟΣΙΩΝ ΕΠΕΝΔΥΣΕΩΝ
Δ/ΝΣΗ ΔΙΑΧΕΙΡΙΣΗΣ ΕΘΝΙΚΟΥ ΠΔΕ



Εθνικό
Πρόγραμμα
Ανάπτυξης
2021-2025

**Το έτος 2020 αποτελεί
το έτος μετάβασης
της 1^{ης} προγραμματικής
περιόδου του ΕΠΑ 2021-2025**

**Στόχος των ενεργειών της μεταβατικής
περιόδου:
Κατάρτιση & Έγκριση
του ΕΠΑ,
των ΤΠΑ & των ΠΠΑ**

Οι φορείς που εμπλέκονται στη μεταβατική περίοδο

❑ ΣΥΝΤΟΝΙΣΤΗΣ του ΕΠΑ

Η Δ/νση Διαχείρισης Εθνικού ΠΔΕ (Δι.Δι.Ε.Π.) της Γενικής Δ/νσης Δημοσίων Επενδύσεων του Υπ.Αν.Επ. (π.δ. 147/2017, ν. 4635/2019).

❑ ΦΟΡΕΑΣ ΚΑΤΑΡΤΙΣΗΣ του ΤΠΑ ή ΠΠΑ

Υπηρεσία ή Ομάδα εργασίας Υπουργείου ή Περιφέρειας,

που θα οριστεί

τουλάχιστον από τον Γενικό Γραμματέα του Υπουργείου ή τον Περιφερειάρχη.

Οι αρμοδιότητες του Συντονιστή ΕΠΑ στη μεταβατική περίοδο

- **Καταρτίζει** το σχέδιο του ΕΠΑ.
- **Συντονίζει** τη διαδικασία κατάρτισης και υποβολής των ΤΠΑ/ΠΠΑ.
- **Εξετάζει** τα Προγράμματα που υποβάλλονται και **εισηγείται** σχετικά με την έγκρισή τους στον Υπουργό Ανάπτυξης και Επενδύσεων.
- **Διαμορφώνει** το ΣΔΕ του ΕΠΑ και των Προγραμμάτων του.
- **Μεριμνά** για το Πληροφοριακό Σύστημα του ΕΠΑ.
- **Καταρτίζει** το Πρόγραμμα Ενεργειών Τεχνικής Βοήθειας.

Παράμετροι επιλογής Φορέα Κατάρτισης ΤΠΑ/ΠΠΑ στη μεταβατική περίοδο

Οι νέες απαιτήσεις του ΕΠΑ είναι σκόπιμο να καλυφθούν με τέτοιο τρόπο, ώστε:

- να **αξιοποιούνται** οι ήδη θεσμοθετημένες αντίστοιχες δομές και, ταυτόχρονα
- να μην **επιβαρύνεται** περαιτέρω ο διοικητικός μηχανισμός των φορέων.

Σήμερα, ζητούμε από τους φορείς (Υπουργεία και Περιφέρειες) να προσδιορίσουν, οι ίδιοι στο εσωτερικό τους, την δομή κατάρτισης. Ενδεικτικά, μπορεί να είναι:

- ✓ Υπηρεσία (με θεσμική αρμοδιότητα, που περιλαμβάνει πχ ενέργειες σχεδιασμού, προγραμματισμού, συντονισμού πολιτικών) ή
- ✓ Επιτελική δομή (εφόσον στις αρμοδιότητες περιληφθεί η δυνατότητα κατάρτισης προγραμμάτων του ΕΠΑ) ή
- ✓ Ομάδα κατάρτισης/εργασίας (συγκροτείται *ad hoc*).

Οι αρμοδιότητες του Φορέα Κατάρτισης ΤΠΑ/ΠΠΑ στη μεταβατική περίοδο

- **Αποτυπώνει** τη στρατηγική ανάπτυξης του φορέα (Υπουργείου ή Περιφέρειας) και **συντονίζει** τις ενέργειες της μεταβατικής περιόδου (πχ εξυγίανση του εθνικού ΠΔΕ) στο Φορέα του.
- **Καταρτίζει** το ΤΠΑ/ΠΠΑ βάσει των κατευθύνσεων του ΕΠΑ και των στόχων του αναπτυξιακού προγραμματισμού του Φορέα και **μεριμνά** για τη διαβούλευση.
- **Υποβάλλει** το ΤΠΑ/ΠΠΑ στη Δι.Δι.Ε.Π., προκειμένου να εγκριθεί από τον Υπουργό Ανάπτυξης και Επενδύσεων.
- **Διατυπώνει** εισηγήσεις σχετικά με την κατάρτιση Ειδικών Προγραμμάτων, στο πεδίο ευθύνης του φορέα.

ΧΡΟΝΟΔΙΑΓΡΑΜΜΑ ΕΝΕΡΓΕΙΩΝ ΜΕΤΑΒΑΤΙΚΗΣ ΠΕΡΙΟΔΟΥ

Χρονοδιάγραμμα Ενεργειών μεταβατικής περιόδου

Α' τρίμηνο 2020



Ορισμός φορέα κατάρτισης ΤΠΑ/ΠΠΑ

Πρόταση εξυγίανσης του υφιστάμενου Εθνικού ΠΔΕ

Εγκύκλιος ενημέρωσης αποστολής προτάσεων αναπτυξιακών κατευθύνσεων σχεδίου ΕΠΑ

Συνεργασία συντονιστή και φορέων κατάρτισης

Αποστολή στη ΔιΔιΕΠ προτάσεων αναπτυξιακών κατευθύνσεων

Η **αποστολή εγγράφων** προς τη
Δ/νση Διαχείρισης Εθνικού ΠΔΕ της
Γενικής Δ/νσης Δημοσίων Επενδύσεων, ΥπΑνΕπ

γίνεται **ηλεκτρονικά** στη διεύθυνση:

protokollo@m nec .gr (για πρωτοκόλληση)

με **κοινοποίηση** στην ηλεκτρονική διεύθυνση της ΔιΔιΕΠ:

ddepde@m nec .gr (για ενημέρωση)

Διάγραμμα 1. Στοιχεία εγκεκριμένων έργων στο εθνικό ΠΔΕ 2019

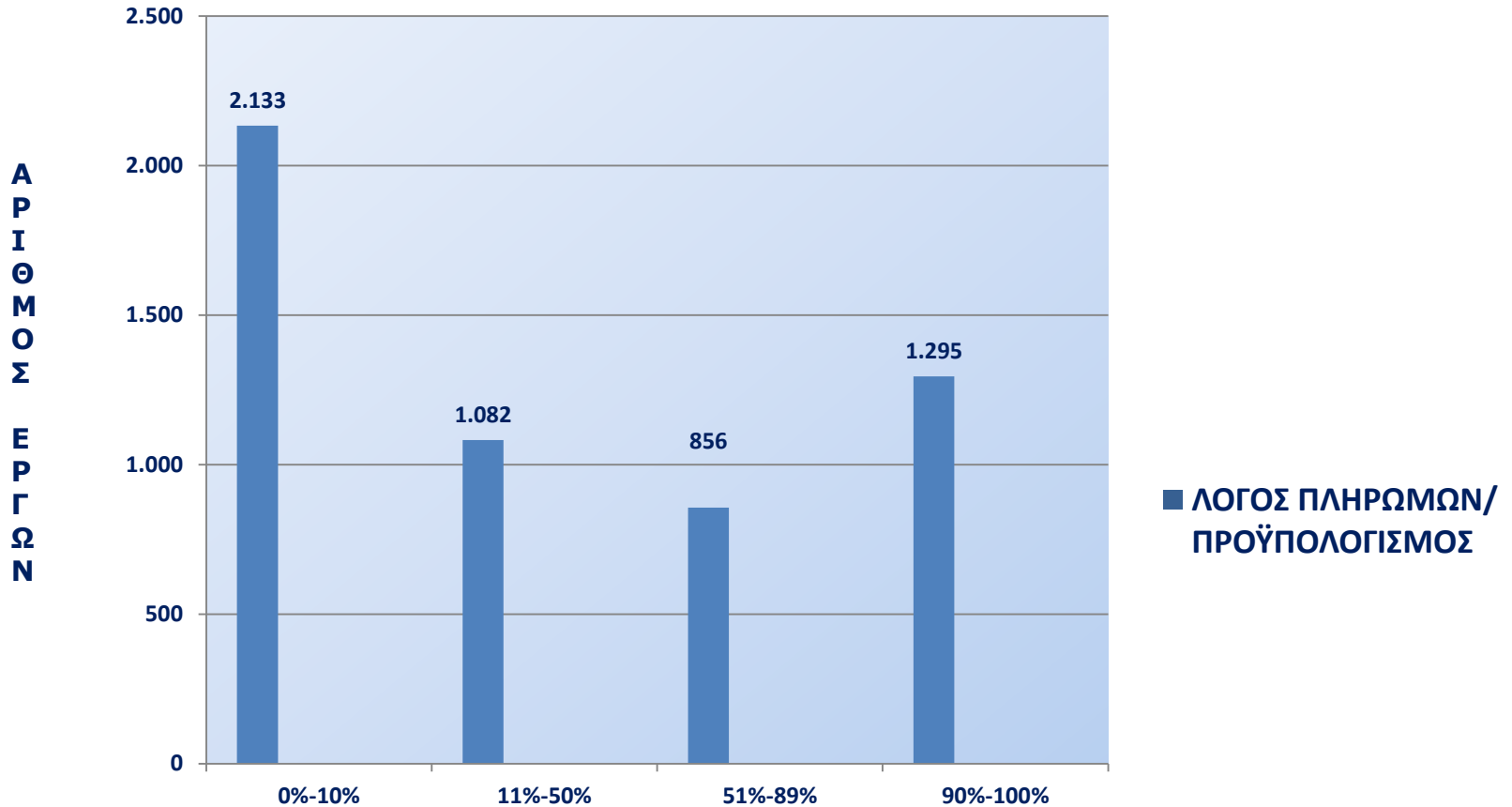

Οι φορείς καλούνται, στις προτάσεις τους στο πλαίσιο του ΠΔΕ 2020, να συμπεριλάβουν τα **πραγματικά ενεργά έργα** τους, εστιάζοντας:

- στην **ενημέρωση** της ΔΔΕ των ολοκληρωμένων έργων,
- στην «**αυστηροποίηση**» του προσδιορισμού του χρόνου ολοκλήρωσης των έργων,
- στον **περιορισμό** της ένταξης έργων που η φάση ωρίμανσης – προετοιμασίας καθυστερεί υπέρμετρα,
- στην **ένταξη** περισσότερων έργων που να αντιστοιχούν σε επενδυτικές προτεραιότητες του φορέα.

Πίνακας 1. Στοιχεία εγκεκριμένων έργων στο εθνικό ΠΔΕ 2019

Ενδεικτικά Κριτήρια Ανενεργών έργων στο εθνικό ΠΔΕ (31-12-2019)		Αριθμός έργων	Προϋπολογισμός		Πληρωμές		Ανεκτέλεστο	
		Απόλυτο	Απόλυτο	Ποσοστό	Απόλυτο	Ποσοστό	Απόλυτο	Ποσοστό
A	Έργα ενταγμένα πριν το 2015 με μηδενικές πληρωμές για μακρά περίοδο (4 έτη)	730	1.893.801.865	7%	857.175.434	7%	1.036.626.431	7%
B	Έργα με ποσοστό υλοποίησης οικονομικού αντικειμένου μεγαλύτερο του 80%	1.536	8.253.489.302	29%	7.970.438.494	61%	283.050.808	2%
Γ	Έργα με τελευταίο έτος εγγραφής πριν το 2015 και ποσοστό υλοποίησης οικονομικού αντικειμένου μικρότερο του 50%	718	4.273.696.627	15%	1.004.967.565	8%	3.268.729.061	21%
Δ	Παλαιότερα έργα εγγεγραμμένα την περίοδο 2014-2017 με ετήσιες πιστώσεις το 2019 μικρότερες των 10.000 Ευρώ	1.196	4.943.629.403	17%	1.356.933.509	10%	3.586.695.894	23%

Η Εγκύκλιος που εκδίδεται από τον Συντονιστή τον Φεβρουάριο 2020,

- ❑ **προσδιορίζει** το πλαίσιο προγραμματισμού και

- ❑ **περιλαμβάνει** τους Εθνικούς Αναπτυξιακούς Στόχους.

- ❑ **Καλεί** τους Φορείς Κατάρτισης, βάσει προδιαγραφών,
 - ✓ **να προσδιορίσουν** τις αναπτυξιακές τους ανάγκες, τις δυνατότητες, τις απειλές και ευκαιρίες τους (ανάλυση SWOT)

 - ✓ **να αποτυπώσουν** τις αναπτυξιακές τους τομεακές και περιφερειακές προτεραιότητες.

Χρονοδιάγραμμα Ενεργειών μεταβατικής περιόδου

Β' τρίμηνο 2020



Κατάρτιση του σχεδίου του ΕΠΑ

Διαβούλευση σχεδίου ΕΠΑ

Διατύπωση απόψεων επί του σχεδίου ΕΠΑ

Το σχέδιο του ΕΠΑ περιλαμβάνει:

- ✓ τους εθνικούς αναπτυξιακούς **στόχους**, τους ειδικούς στόχους και τις επενδυτικές προτεραιότητες,
- ✓ τα **ΤΠΑ** και **ΠΠΑ**,
- ✓ τον **προϋπολογισμό** ανά ΤΠΑ/ΠΠΑ,
- ✓ το **χρονοδιάγραμμα** υλοποίησης,
- ✓ τα επιδιωκόμενα **αποτελέσματα** με τους μετρήσιμους προς επίτευξη στόχους,
- ✓ το σύστημα και τις διατάξεις εφαρμογής του ΕΠΑ.

Χρονοδιάγραμμα Ενεργειών μεταβατικής περιόδου

Γ' τρίμηνο 2020

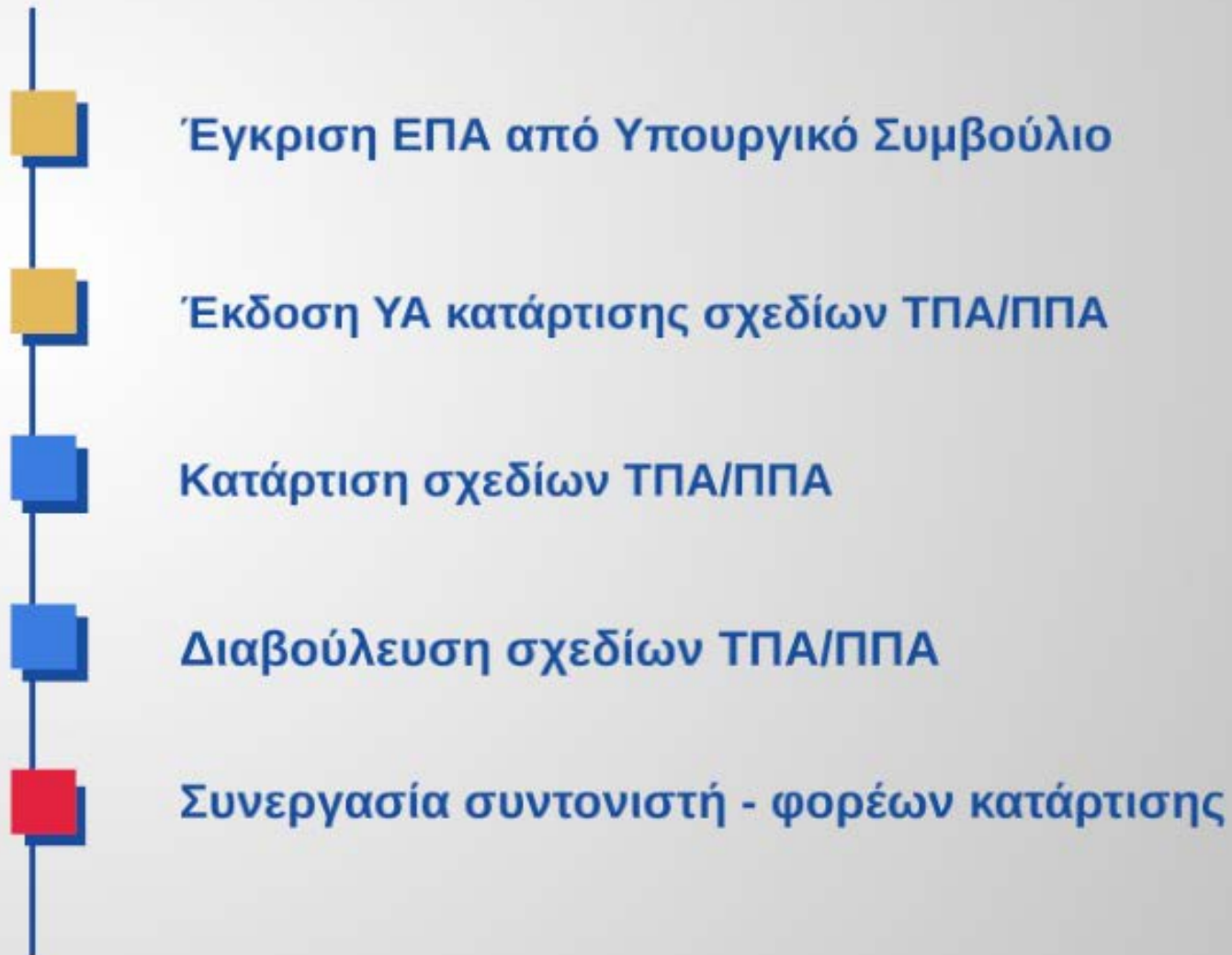

Με απόφαση του Υπουργού Ανάπτυξης και Επενδύσεων που εκδίδεται μετά την έγκριση του ΕΠΑ:

καλούνται τα Υπουργεία και οι Περιφέρειες **να υποβάλουν προς έγκριση ΤΠΑ & ΠΠΑ**

καθορίζεται

- η **διαδικασία**,
- το **χρονοδιάγραμμα** κατάρτισης, διαβούλευσης και υποβολής,
- οι **προδιαγραφές** και
- τα **κριτήρια αξιολόγησης** των ΤΠΑ & ΠΠΑ.

Τα σχέδια ΤΠΑ & ΠΠΑ περιλαμβάνουν:

- ✓ την περιγραφή της **υπάρχουσας κατάστασης** και των σχετικών αναγκών,
- ✓ τους **ειδικούς αναπτυξιακούς στόχους** του τομέα πολιτικής ή της Περιφέρειας,
- ✓ την **αντιστοίχιση** των αναπτυξιακών στόχων με προτεραιότητες και συγκεκριμένες προτεινόμενες κατηγορίες έργων ή και συγκεκριμένα έργα,
- ✓ τους **δείκτες εκροών** και τους **δυνητικούς δικαιούχους**,
- ✓ τους αναλυτικούς **χρηματοδοτικούς πίνακες**,
- ✓ τα γενικά **κριτήρια επιλογής** των προς ένταξη προτεινόμενων έργων,
- ✓ την προτεινόμενη **Υπηρεσία Διαχείρισης** του Προγράμματος,
- ✓ την **τεκμηρίωση** της συμβατότητας με τις προτεραιότητες του ΕΠΑ και της συνάφειας με άλλες πολιτικές.

Χρονοδιάγραμμα Ενεργειών μεταβατικής περιόδου

Δ' τρίμηνο 2020

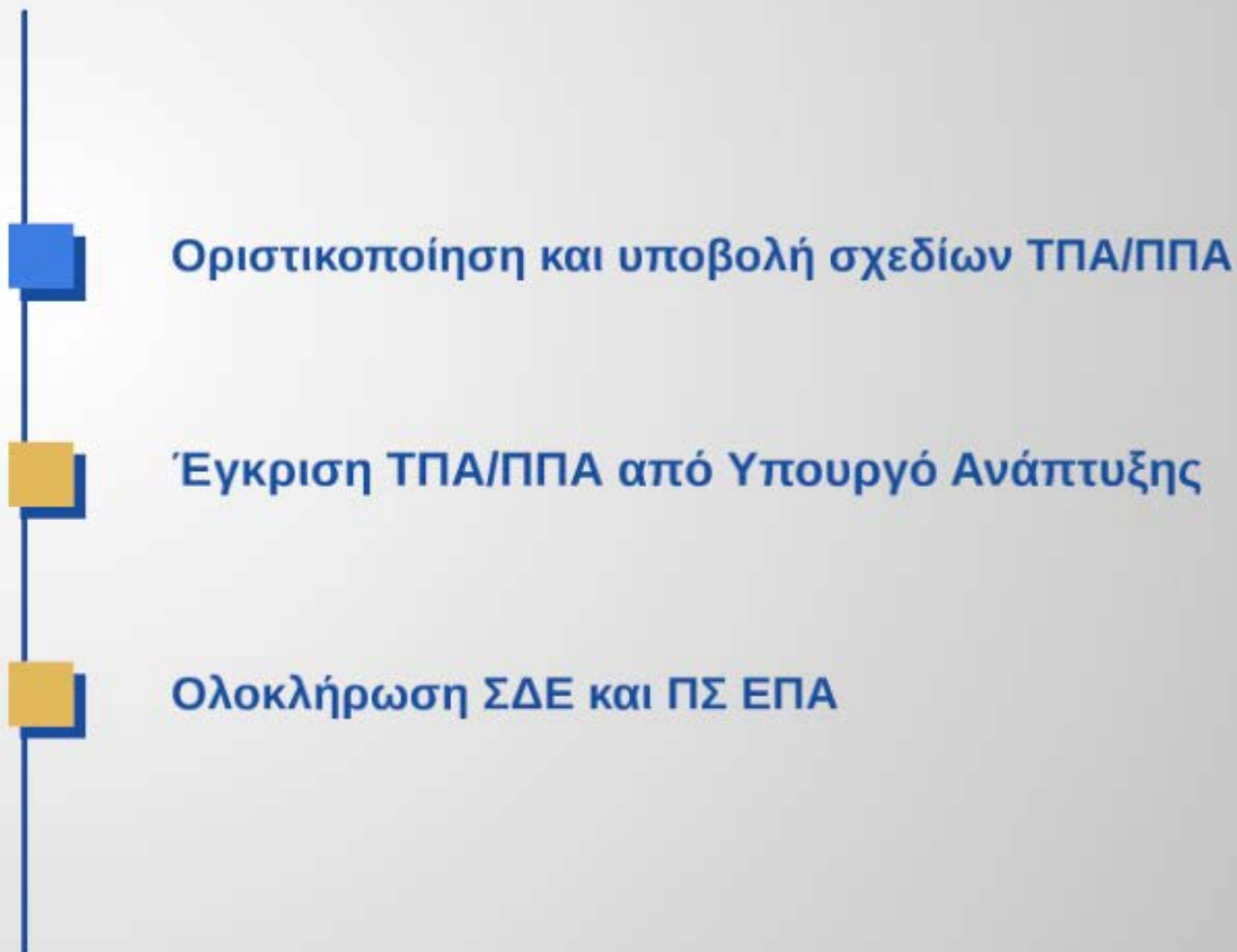

Ευχαριστώ πολύ για την προσοχή σας

ΥΠΟΥΡΓΕΙΟ ΑΝΑΠΤΥΞΗΣ ΚΑΙ ΕΠΕΝΔΥΣΕΩΝ
ΓΕΝΙΚΗ ΓΡΑΜΜΑΤΕΙΑ ΔΗΜΟΣΙΩΝ ΕΠΕΝΔΥΣΕΩΝ & ΕΣΠΑ
ΓΕΝΙΚΗ Δ/ΝΣΗ ΔΗΜΟΣΙΩΝ ΕΠΕΝΔΥΣΕΩΝ
Δ/ΝΣΗ ΔΙΑΧΕΙΡΙΣΗΣ ΕΘΝΙΚΟΥ ΠΔΕ



**Εθνικό
Πρόγραμμα
Ανάπτυξης
2021-2025**